

Propuesta Educativa

EL
VALLE
CITO
Nido

2025

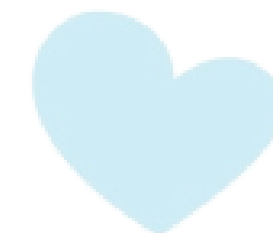
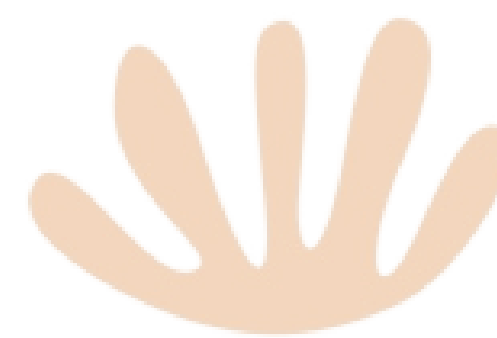

NUESTRA VISIÓN

Brindar una educación centrada en el respeto al niño como persona única y especial. Conocer a cada uno de ellos, atender sus necesidades, respetando sus diferencias y creando vínculos afectivos y sanos.



PROPUESTA METODOLÓGICA

Implementamos una metodología integrada que combina enfoques tradicionales con enfoques innovadores, centrados en las neurociencias y el aprendizaje activo, adaptados a las necesidades y ritmos de desarrollo de cada niño.





Nuestra propuesta se basa en el aprendizaje por experiencias, lúdicas y didácticas, que están enfocadas en temas generadores mensuales, en la que los niños se convierten en investigadores activos de su entorno.

Además, integramos metodologías educativas consolidadas como la de Montessori y Reggio Emilia. Nuestras maestras son guías y facilitadoras y los niños son protagonistas del aprendizaje.



AMBIENTES

Los distintos ambientes están preparados para potenciar el aprendizaje, ya que el entorno constituye un poderoso medio que estimula experiencias enriquecedoras para el proceso de aprendizaje.

- Aulas
- Montessori
- Atelier
- Mesita de luz
- Casita
- Psicomotricidad
- Arenero
- Patio



Aulas

Nuestras aulas están diseñadas para ofrecer a los niños un entorno de juego y aprendizaje. Fomentan el desarrollo de conceptos y habilidades fundamentales para la edad del grupo.



Montessori

Contamos con un aula diseñada para ofrecer un espacio de aprendizaje autónomo, en el que los niños pueden explorar materiales sensoriales y de desarrollo cognitivo.

El foco está en fomentar la independencia, la toma de decisiones y la responsabilidad.



Sector hogar

Es un ambiente diseñado para el juego simbólico, inspirado en la metodología Montessori, donde los niños imitan actividades de la vida diaria. Este tipo de juego desarrolla habilidades prácticas y promueven la independencia, fomenta la creatividad, la resolución de problemas y habilidades sociales al recrear situaciones del entorno familiar.

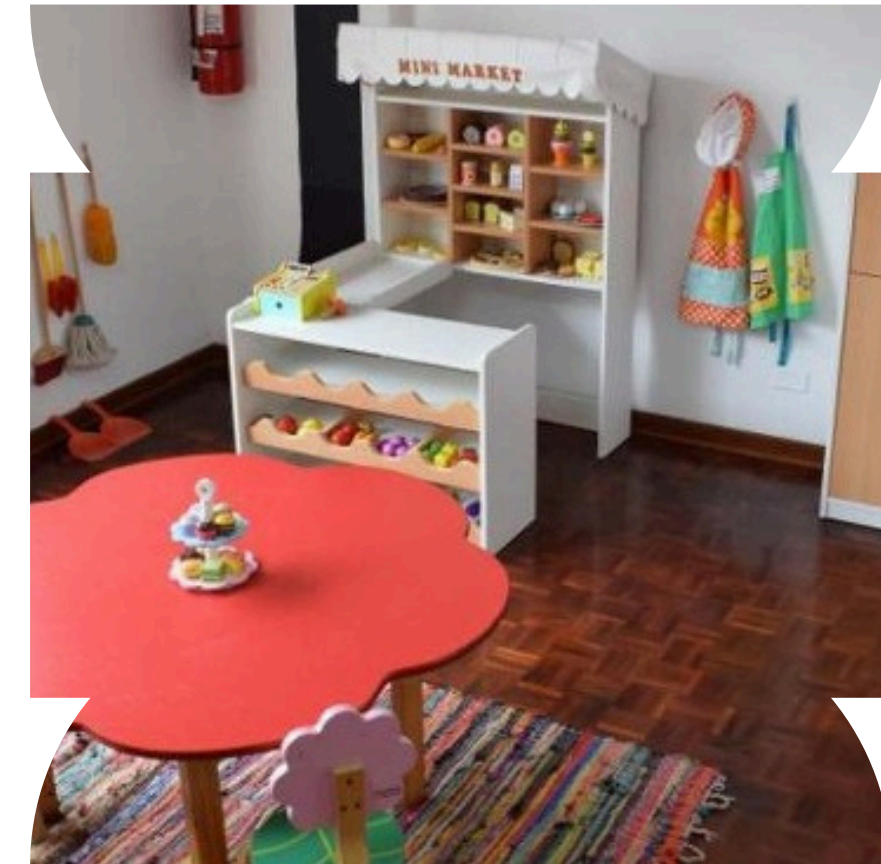

Atelier

En nuestro atelier, inspirado en la filosofía Reggio Emilia, los niños interactúan con diversos lenguajes gráficos y plásticos. Se promueven la expresión creativa y el aprendizaje a través de la investigación y la invención.



Mesa de luz

Es una herramienta pedagógica basada en la filosofía Reggio Emilia. Consiste en una superficie iluminada desde abajo, ideal para usar con materiales translúcidos, opacos y de colores. Promueve la curiosidad natural de los niños,



Arenero

Es un recurso pedagógico versátil que promueve el aprendizaje activo, el juego libre y la conexión con el entorno natural. Fomenta el aprendizaje a través del juego sensorial y creativo.



Sector de Psicomotricidad

Es un ambiente diseñado para favorecer la coordinación, el equilibrio y el desarrollo físico mediante el movimiento y el juego. Está equipado con módulos, colchonetas, túneles, etc con los que se arman diferentes circuitos neuromotores.



Patio

El juego al aire libre es fundamental para los niños. Durante el recreo, encuentran oportunidades para interactuar entre ellos.



Full immersion English

Introducimos el idioma inglés desde los primeros años a través de juegos, canciones y comandos sencillos. A partir de los 3 años, implementamos un enfoque inmersivo, sumergiendo a los niños en un entorno lingüístico natural, donde desarrollan habilidades verbales y de comprensión, adquiriendo confianza para comunicarse en inglés de manera fluida y espontánea.



Talleres de Psicomotricidad y Música

Contamos con dos talleres que se dictan una vez a la semana. Cada taller está diseñado y adaptado a las edades y necesidades de los niños, brindando un espacio estimulante donde pueden aprender y descubrir.

Taller: Música

Tallerista: Miss Mercy



Taller: Psicomotricidad

Tallerista: Profesor Erico



Departamento Psicopedagógico

Contamos con un equipo de psicólogas que realiza evaluación continua mediante la observación y la aplicación de pruebas.

Implementan talleres adaptados a la edad y la necesidad de cada grupo acompañando su desarrollo emocional. El departamento psicopedagógico, encabezado por Paula Fernández Llosa, trabaja de la mano con padres, maestras y especialistas externos, brindando las herramientas necesarias para que los niños alcancen su mayor potencial, de esta manera formamos una comunidad educativa.



Cámaras en tiempo real

De manera adicional al servicio educativo, de marzo a diciembre, podrán observar el desenvolvimiento de sus niños a través de nuestras cámaras en tiempo real. Buscamos fomentar la transparencia y fortalecer el vínculo entre los padres y el Nido

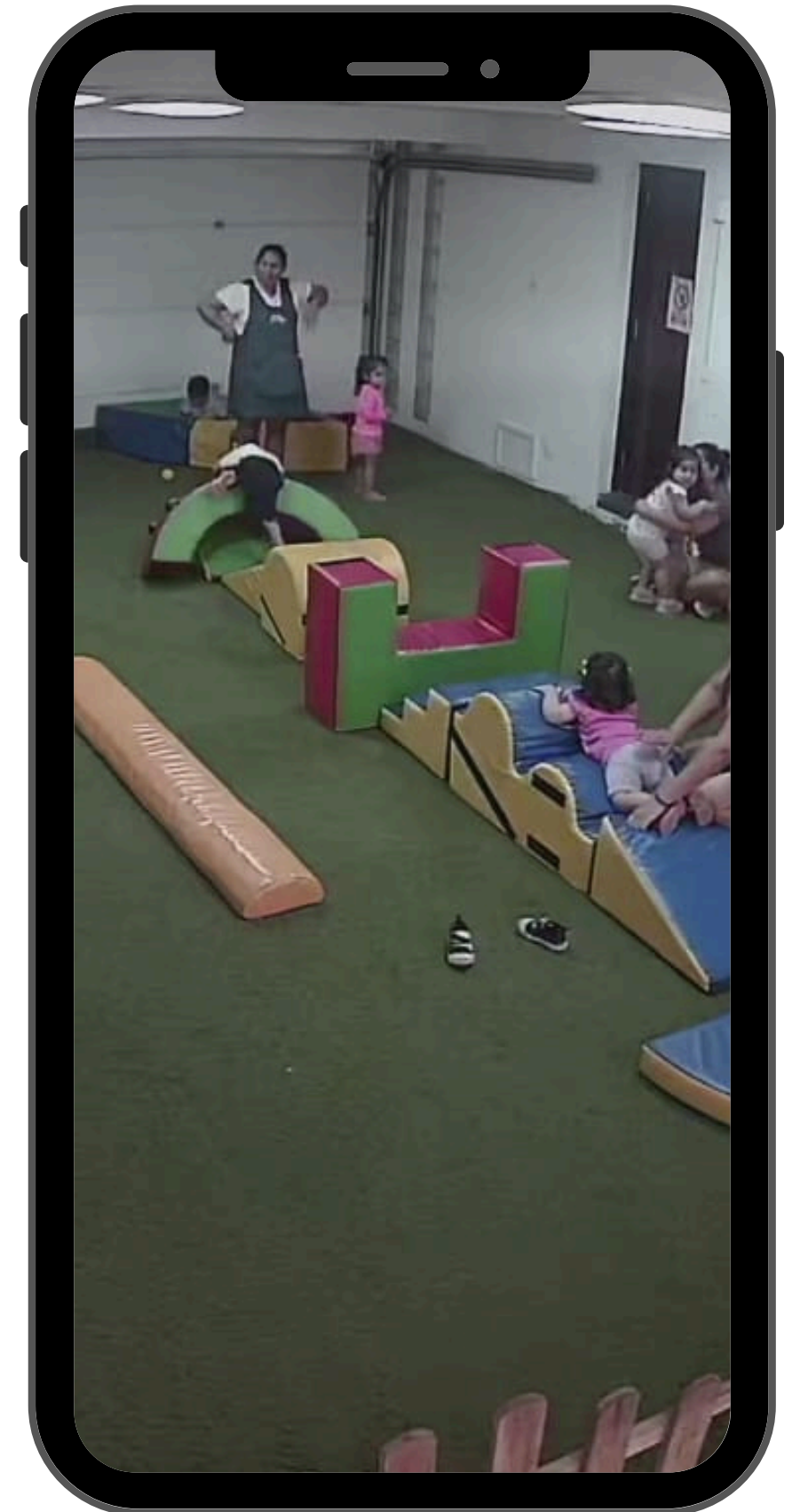

Trabajo con padres de familia

Los padres son colaboradores fundamentales de la comunidad educativa; su apoyo y participación activa hacen que el niño se sienta seguro, lo que crea un ambiente de aprendizaje más enriquecedor y significativo.



Coordinación Pedagógica

En El Vallecito, trabajamos de la mano con una coordinadora pedagógica por sede.

En nuestra sede, la coordinadora es la Lic. Ximena Ruiz, quien cumple el rol de dirección y gestión del nido. Ella colabora activamente con las maestras, brindando orientación, apoyo y capacitación para mejorar sus prácticas pedagógicas y promover un ambiente de aprendizaje enriquecedor.



Ximena Ruiz

Lic. En Educación Especial.

Especialista en Audición, Lenguaje y

Aprendizaje

En "El Vallecito", cada niño es acompañado de manera única y respetuosa, creando un ambiente de aprendizaje que promueve su bienestar emocional y cognitivo mientras se prepara para un futuro lleno de posibilidades.

¡Los esperamos con entusiasmo y compromiso en este viaje de aprendizaje y crecimiento!



Datos Nido



Mayor Arce de la Oliva 127. Barrio Médico-Surquillo



976392598



info@nidoelvallecito.edu.pe

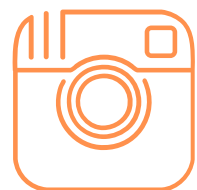

@nido.elvallecito



@nidoelvallecito

